Comune di Carpi - Protocollo n. 73843/2021 del 03/12/2021
Si attesta, ai sensi dell'art. 23 del Decreto Legislativo 7 marzo 2005, n. 82, che la presente copia analogica è conforme in tutto le informazioni contenute nel documento informatico originale ad esso corrispondente. Firmato Il Funzionario Delegato

Approvato con Delibera di Giunta Comunale n° del Prog. ...n° .../..... Id.....

CITTÀ DI CARPI

SETTORE A7
RESTAURO, CULTURA, COMMERCIO E PROMOZIONE ECONOMICA E TURISTICA

Responsabile del Settore A7
e di Procedimento:
Arch. DIEGO TARTARI

EX MACELLO

STATO DI FATTO

i Progettisti

Elaborato: ***Stato di Fatto Spazio Giovani Mac'è***

PIANTA STATO DI FATTO; PIANO TERRA E PIANO SOPRAELEVATO

2° Livello: 2

Scala: 1:100

Rif.: C:\LAVORI\Progetti_MECANICI\EX MACELLO\EX MACELLO\EX MACELLO_STATO DI FATTO aggiornato\Planimetrie Ex Macello.dwg Ok. DT

DATA	REV. 01	REV. 02	REV. 03	REV. 04	REV. 05	REV. 06
Marzo 2019						

PIANTA PIANO TERRA CORPO B
scala 1:100

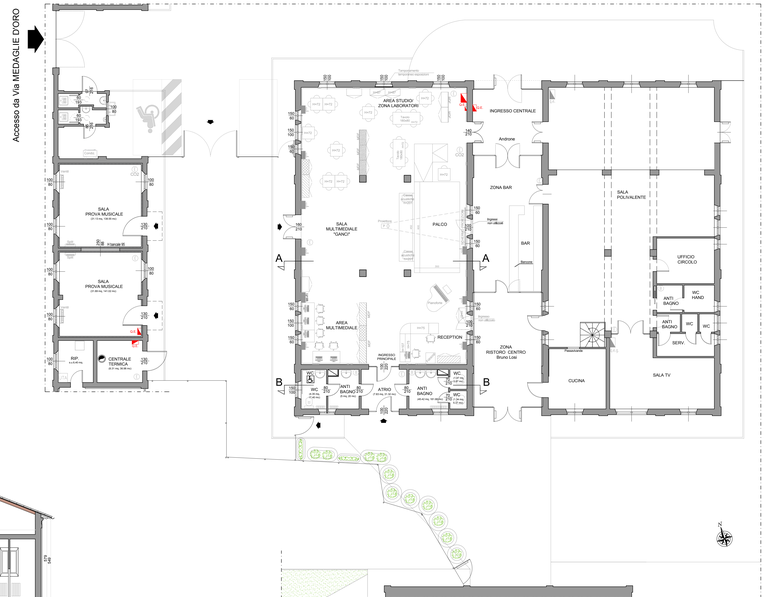

PIANTA PIANO TERRA - ILLUMINAZIONE ED ELEMENTI SOSPESI
scala 1:100

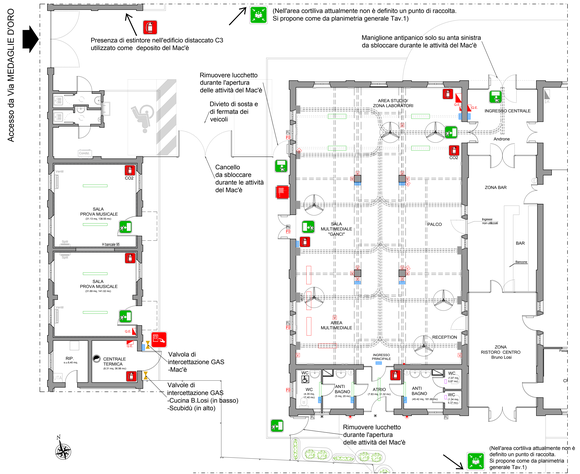

PIANTA PIANO PRIMO CORPO B
scala 1:100

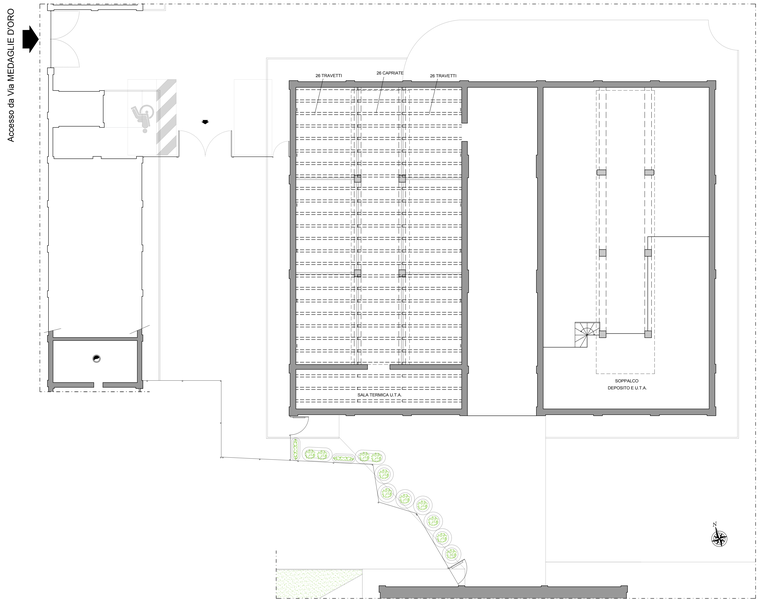

SEZIONE A-A CORPO B1 - SALA GANCI
scalo 1:100

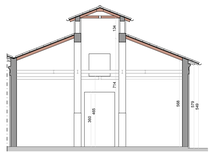

SEZIONE B-B CORPO B1 - SALA GANCI
scalo 1:100

LEGENDA

- Pannello LED THE PANEL 2 misure 0.30x1.20 m
- Faro Diiamo 0.35x0.35 m
- Luce di emergenza tipo Schneider modello Exiway 0.40x0.12 m
- Plafoniera circolare diametro 0.30 m
- Fari LED esterni da sostituire con proiettori dimmerali
- Faretti alogeni tipo Silvania da smontare
- Ventilatori a pale di diametro 2.00 m
- Plafoniera tipo Filippi modello Linda 2x36W
- Plafoniera tipo Filippi modello Linda 1x36W
- Pannello LED THE PANEL 2 misure 0.30x1.20 m per implementazione area multimediale
- Comando di accensione luci area reception
- Proiettori LED scenografici da esterno da posizionare sulle lesene dell'ingresso principale
- Proiettori LED dimmerabili in sostituzione dei fari LED
- Estintore a polvere
- Estintore a CO2
- Uscita di emergenza
- Quadro Elettrico Generale
- Valvola di intercettazione GAS